



01 . 費用の詳細

- 入館費 / 契約事務手続き等に当てられる費用です。更新される場合は、更新料が必要となります。
- 保証金 / 契約満了後返金します。退館後クリーニング費と相殺いたします。中途退館者へは返金されません。
- 年間管理費 / 共用施設の諸費用、一般管理費の1年分です。居室の水道代・ガス代も含まれます。
- 館費 / 食事込契約：室料と食事代（朝・夕）の合計。
納入方法は月払い・半年払い・年払いと選択できます。料金につきましてはお問合せください。
- 電気料金 / 基本料金+燃料調整費+使用料金が必要となります。ドーミー八乙女は東北電力との直接契約になります。
- ガス・水道料金 / 館費の中に含まれるので必要ありません。
- 通信設備料 / 基本料金 3,960 円が必要となります。

02 . 利用規則

- 外泊 / 外泊の際には、寮長へ本人より届出をご提出ください。
- 休日 / 日曜日・祝祭日・第5土曜日・夏期6日間・年末年始6日間・年度末7日間、社員研修日1日は給食業務・管理業務はお休みになります。
- アルバイト / アルバイトを希望される方は、館長に申し出ください。
- 自転車 / 自転車の持込は許可制となっております。事前にご確認ください。自転車置場は各会館とも完備しています。
- 転寮 / 2年目や3年目に会館を移動することができます。ルームクリーニング代は掛かりますが、事務手数料等は発生しません。

03 . 共用設備と備品

- 共用設備 / パブリックバス・ランドリールーム・ダイニングルーム（会館により多少異なります）
- 貸出備品 / 電子レンジ・掃除機・アイロン・アイロン台（館内設置）

（入居手続き）

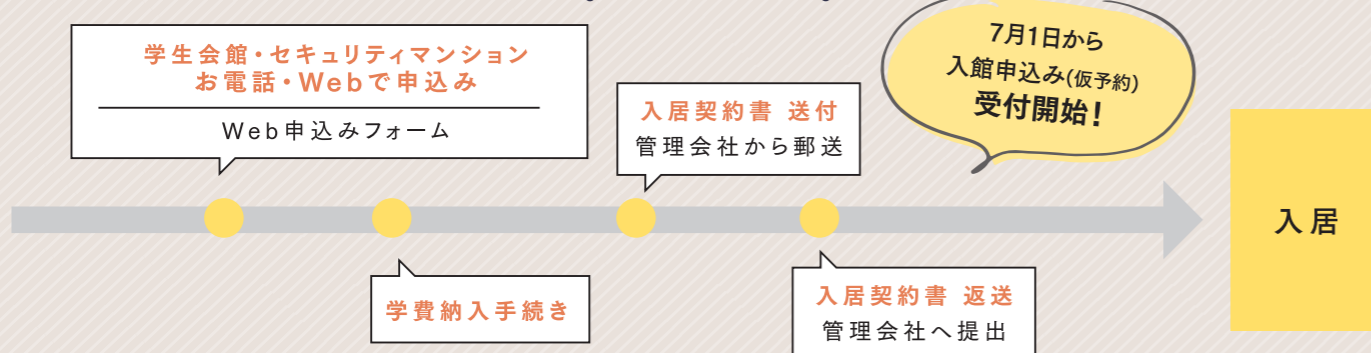

入居手続きの注意事項

本校に入学する本人に限ります。学費納入手続きの完了者には入居契約書が郵送されますので、必要事項をご記入のうえ提出してください。管理会社との直接契約になりますので、その指示に従いご契約ください。



仙台エリアの学生会館情報を発信中!
寮での生活や充実した設備など、ぜひ
チェックしてみてください。

Instagram ID @sendai dormy

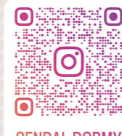

SENDAI_DORMY

Dormy仙台(学生会館) LINE公式アカウント

LINE上で、チャットやビデオ通話を利用して
共立メンテナンスのスタッフとお気軽に
お住まいの相談ができます!

LINE登録は
こちら



学校法人 南光学園

東北高等学校

TOHOKU HIGH SCHOOL DORMY GUIDE

食事・家具付き提携学生会館のご案内



はじめてのひとり暮らしを
トータルにサポートいたします

- 01 バランスのとれた食事が朝・夕2食付き!
- 02 勉強に集中できる完全個室で家具付き!
- 03 困ったときに頼れる存在寮長夫妻が常駐で安心!
- 04 パブリックスペースが充実!!

お問い合わせ・お申し込み先

株式会社共立メンテナンス東北支店

0120-97-4013



〒980-0014 仙台市青葉区本町 2-2-3
FAX.022-223-8371

<http://dormy-sendai.com/>

ドーミー仙台



よい朝のために。

KYORITSU
HOTELS & DORMITORIES

学生会館 ドーミー Dormy

ドーミーならひとり暮らしに必要なものがすべて揃います。

01 Daily Meals

朝・夕2食のごはんが食べられます!

最新のドーミーの食事等の情報がインスタで見られる!



●朝食は洋食か和食か選べます。



●四季の移り変わりを感じることができます。

手づくりのおいしいごはんが待っています

栄養バランスのしっかりしている食事を摂ることはとても大切です。学生会館では、食事の準備や後片付けが不要で、おいしいごはんを食べられるのがうれしい! 飽きのこないメニューを提供しています。



02 My Best Room

全室個室・家具付だから快適生活!

すぐに生活を始められるあなただけのお部屋

家具一式が居室に用意されています。Wi-Fiも全室完備! 身の回りの品だけ準備すれば、すぐに快適な生活が送れます。

03 Safety & Security

オートロックと常駐管理で安心!!

ドーミーはいつでも安心が約束されています

寮長夫妻が常駐しているので、病気の対応や不審者の侵入をシャットアウトしています。みなさんの初めてのひとり暮らしの生活をサポートしています。



●寮長夫妻が常駐。 ●防犯カメラ

04 Facility

清潔なパブリックスペースも完備!

便利な共用施設で育む大切な時間

ダイニングルーム、パブリックバス(大浴場)、ランドリールーム(洗濯機無料)をはじめとする設備が充実。スタッフが常に清掃し、清潔を保っているため、いつでも快適に使えます。



●リラックスできるパブリックバス。

05 Student Exchange

学生交流

友人達と、多くの出会いがあります。

同じ学校の学生はもちろん、さまざまな学校の学生が住んでいるので、友達の輪が広がります。年間を通してオンラインでのイベントも企画中!



女子専用会館 LADIES ドーミー八乙女

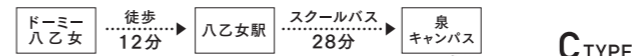

基本情報
 定員 95名
 所在地 仙台市泉区八乙女 4-1-1
 交通 仙台市営地下鉄「八乙女駅」下車徒歩12分
 建物 鉄筋コンクリート造7階建1棟
 洋室 16.50㎡(約6畳)
館則
 食事時間 開閉時間
 朝食 AM7:00~AM8:30 開門 AM6:30~
 夕食 PM6:00~PM10:00 閉門 ~AM0:00

男子専用会館 ドーミー小松島



基本情報
 定員 141名
 所在地 宮城県仙台市青葉区小松島 3-1-60
 交通 JR仙山線「東照宮駅」下車 徒歩約7分
 建物 鉄筋コンクリート造 5階建
 洋室 16.50㎡(約6畳)
館則
 食事時間 開閉時間
 朝食 AM7:00~AM8:30 開門 AM6:30~
 夕食 PM6:00~PM10:00 閉門 ~AM0:00

男子専用会館 MEN'S ドーミー泉中央

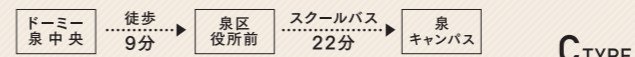
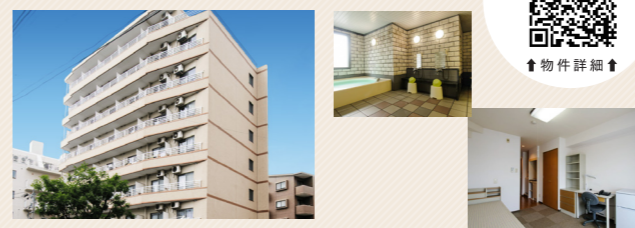

基本情報
 定員 65名
 所在地 仙台市泉区泉中央 1-34-4
 交通 仙台市営地下鉄「泉中央駅」下車徒歩4分
 建物 鉄筋鉄骨コンクリート造 8階建1棟
 洋室 21.12㎡(約8畳)
館則
 食事時間 開閉時間
 朝食 AM6:30~AM8:30 開門 AM6:30~
 夕食 PM6:30~PM10:30 閉門 ~AM0:00

男子専用会館 MEN'S ドーミー上杉

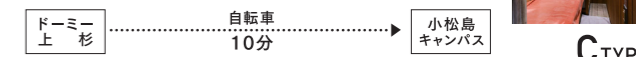

基本情報
 定員 124名
 所在地 仙台市青葉区上杉 6-2-53
 交通 仙台市営地下鉄「北四番丁駅」下車徒歩12分
 建物 鉄筋鉄骨コンクリート造 7階建1棟
 洋室 18.17㎡(約6畳)
館則
 食事時間 開閉時間
 朝食 AM6:30~AM8:30 開門 AM6:30~
 夕食 PM6:30~PM10:30 閉門 ~AM0:00

東北高校様特別料金		ドーミー八乙女	ドーミー泉中央	ドーミー上杉
入寮費(3年)		82,990円	82,990円	82,990円
保証金		50,000円		
年間管理費		0円 館費に含まれます(通常は216,000円~231,000円)		
月々の館費(食事込)		82,990円	82,990円	82,990円
実費	電気料	基本料金 + 燃料調整費 + 利用料金		
	通信設備費	基本料金 3,960円		
	ガス・水道料金	館費に含まれます		

※ドーミー仙台小松島の金額はお問い合わせください。